寧波日報

社址：寧波和義路三十二號

今日一張半　每月卅一萬元　另售每份一萬二千元

編輯部：和義路三三號　電話四一九號
經理部：中山東路二二四號　電話五一五號
印刷部：和義路三三號　電話二七三七號

本報啟事

今日為國際勞動節，本報印刷工友循例休假一天，本報三日起照常出版，此啟

本報成立上海分銷辦事處啟事

逕啟者：本報言論公正，報導翔實，素蒙讀者所推許。茲為便利旅滬同鄉訂閱起見，特設分銷辦事處於上海黃河路青島路口承興里 18 號，電話三二八九五號，亞派湯 為辦事處主任，諸希垂鑒為荷

鄞縣合作社聯合社信用部

宗旨

業務

開業日期　五月三日

敬請

各界光臨指導

總經理　沈友梅　經理　翁瑞霞　營業主任　陳光裕

史佩左律師寧紹殯舍緊要啟事

郭本鑄律師受任鄞縣人力車商業公會周元龍法律顧問、人力車夫職業工會許全林顧問

鄞縣大春鎮拆遷浮屠委員會招標無主浮屠料啟事

鄞縣紙業水漲會為增加撫恤費通告

寧波空軍站定期標賣廢料公告

張恆裕率同子女再度泣告各界

警告單模林

聯合啟事

余增煒　馮吉蓀謝啟

餘興百貨行

各貨齊備　牲畜到底　打 欺騙

元大昌

絨線百貨號

高尚男女衣料　中外各種毛絨　襯衫西裝用品

應時百貨　減價優待

衛生堂

歡迎參觀

丸散飲片

正路藥材　各種補品　藥酒等類　均有九折

人參再造膏

人參百補膏

百補全鹿丸

培元肥兒丸

地址中山東路二二一號

警告逃媳下山坑曾金岳之女曾月英啟事

中國國民黨鄞縣黨部換發證章啟事

進產徵詢異議

結婚啟事

傳染病院特設免費病床

鄞縣僧侶用品消費合作社第一期配給通告

和平日報駐甬辦事處啟事

推召聲明

宏興鷓鴣菜

馳名中外　專治小兒百病

購買時請認明樣式

美林老牌 DDT

陳振中大醫師

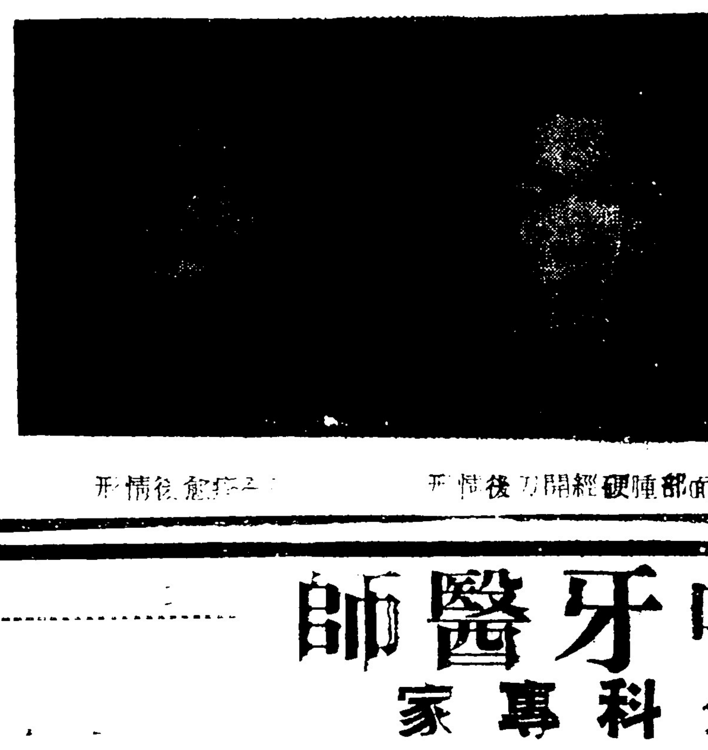

陳振中牙醫師

口腔外科專家

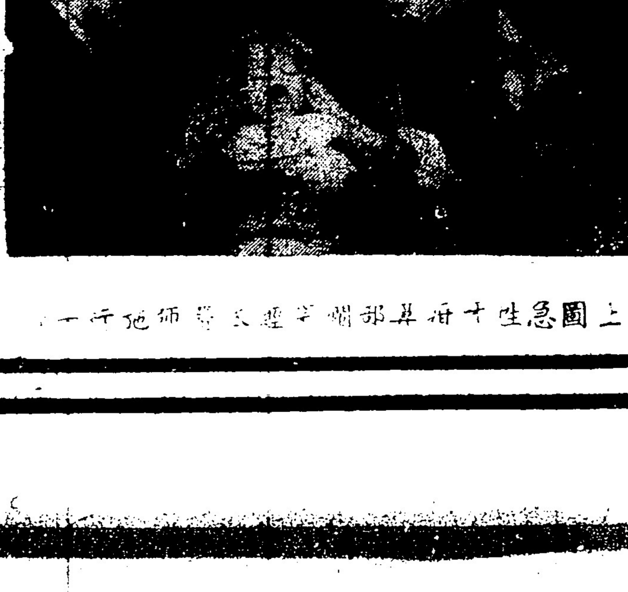

遺失國民身份證啟事

定海縣同香鄉陳慶堂遺失圖章聲明作廢

周氏宗祠重修宗譜通告

通訊處寧波中山東路一一五號周珍泰紙號

鄞縣綢布經紀人聯誼會通告

鄔炳如緊要啟事

戴王氏啟事

遺失身份證聲明作廢

國大任務次第完成 今晨舉行閉幕典禮

並致送總統副總統當選證書 大會通過設立憲政督導委會

（本報卅日南京專電）國民大會一日上午舉行閉幕式，將分別致送總統及副總統當選證書，但並無致送儀式……

（中央社卅日南京專電）國大新聞組息，第一屆國民大會第一次會議，定一日上午十時（夏令時間）舉行閉幕典禮，……邀請駐京各國使節及政府首長到場參加閉幕典禮，明日之閉幕禮，主席團已公推于右任主席。

（中央社三十日南京專電）國民大會三十日舉行第十六次大會中，通過大會閉幕後依照憲政實施促進會辦法設立憲政督導委員會……出席代表二〇三一人，由潘代表公展主席，報告各項紀錄後，……議案……（一）第一四次大會通過之第十五次大會通過三……（二）擬定五月一日上午大會舉行致送總統副總統當選證書儀式，並即舉行閉幕典禮。（三）擬定致送總統副總統當選證書……〔illegible〕

孫副主席發起 組織建國協會

昨在首都華僑招待所成立

[illegible]

魯淄寒亭續激戰

蘇北戰事穩定治安可無慮

臨汾搏鬥未已匪死傷慘重

（本報卅日鎮江專電）蘇北戰事漸趨穩定，記者訪蘇北各縣長……治安當可確保……

[illegible]

四月份指數

職員廿六萬二千倍

（本報卅日上海專電）四月份生活指數……

離英赴美

（中央十九日倫敦專電）……

政院例會

[illegible]

國大花絮

[illegible]

五一文告

一年一度的勞動節，又來臨了，全國總工會成立後，……我們知道各地的慶祝方式雖大體一致，但其內在意義却較前任何一屆比較深遠……

……工會運動的突起，就是代表社會上進步力的抬頭，而工會運動的發展，更推動進步力量……

們也應注意黑暗勢力的壓迫和威脅，少數企業家和資本家不明白今日潮流的動向，未免尚有阻撓工會工作的企圖，我們希望工會運動者能夠以教育的方式去說服他們，同時希望政府也能予以迫切的關注，促其覺悟……

……最後我們……

朱學範

三國警告

蘇聯繼續作戰 力勢入侵將

[illegible]

傳有延長……

[illegible]

魯門將咨請國會 發款施行援華

並將要求以限量軍械援助西歐

（中央社廿九日華盛頓專電）中央社記者今日獲悉：杜魯門總統將於未來兩週內，正式咨請國會發款四億六千三百萬美元，以施行已通過之援華計劃。美國會既已通過以三億三千八百萬美元，作中國經濟復原之用，另以一億二千五百萬美元，撥予中國作軍事或其他方面之用，則今應該准發給所需要之款項矣。美援外工去，已授權復興銀公司於國會通過發款前，墊付五千萬美元，作執行援華計劃之用。[illegible]

（中央社廿九日華盛頓專電）[illegible]

西歐聯盟會開幕

商五國聯防計畫

[illegible]

中日航保 將作動…

[illegible]

中國木刻今起在日展出

（中央社東京專電）[illegible]

十日在英集會

[illegible]

立興提莊帳子專家

全綫珠羅　花藍夏布　方圓學校
紗麻彩五　圓方睡獨　各種鐵床

帳

矽炭銀
主治一切腸胃疾患
飯後服用二片
可保腸胃安全

中央藥房
十週紀念大減價
真正 克寧奶粉

東南西北

無錫少女吉屍狀

為父伸冤石沉大海

[illegible]

兩封絕命書

[illegible]

劉文耀…成婚

[illegible]

案情曲折離奇

[illegible]

徵求通訊記者

本報為擴展通訊網，特徵求各地通訊記者，凡對新聞事業有興趣，而文字通順，…[illegible]

民光電影院
匹美圖
十三號凶宅

安嗽露
化痰止咳
老幼咸宜

世界大戲院
京劇場　越劇場　甬劇場
贈紅珠橋

天然舞臺
于素秋
洛陽第一才子
新 占先 秀霞
于素秋 春秋

大光明戲院
蓮花女
甘苦來
姊妹淚

福州商店
直接採辦福建特產
新頭別緻
全角稀有

紗價瘋狂竄升

晚盤又告新漲

（本報訊）棉紗行市……開三二八萬，會稍見微挫，最低爲三二四萬五，旋又挺至三二六萬五收盤，下午以後市勢堅穩，人心奇秀，開盤三二九萬，後即直線竄升，收盤三三五萬，較上市每小包紮漲十一萬八，場外交易鼎盛，幾形成求過於供狀態，晚盤賬價已衝開三百萬大關，後勢仍挺。

（滬訊）此間各界對國……暮後之局勢，頗多揣測，經濟改革，更多傳說，人心恍惚，對目前物價，……路轉之感，價格持局有……或有打開可能，日內……上落，……

生油　市露子未能

（本報訊）生油市場到滬，銷形呆滯，青島油則因貨減，倒懸，多不肯輕易出售，市勢因見微弱，同業乃用以……

實物土地債券

財部三計劃發行

（本報南京電）財政部消息……

紗廠南移

米　一盤

糖

匯款利率　舊例計算

[illegible]

金銀

[illegible]

百貨

[illegible]

絨線

[illegible]

疋頭

[illegible]

捲菸

[illegible]

膠鞋

[illegible]

皂燭火柴

[illegible]

西藥

[illegible]

顏料

[illegible]

紙張

[illegible]

家禽

[illegible]

五金用品

[illegible]

蔬菜

[illegible]

薪炭

[illegible]

文具

[illegible]

調味

[illegible]

鮮貨　乾貨

[illegible]

華泰

大批夏貨到

部創碼出

廉價限期只十天

歡迎惠顧

美白雞老牌

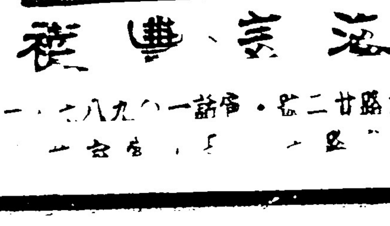

新穎套襪

駐甬發行所

北大街藥行衖一三二號

電話一一八八號

三溪衖書店

福新服裝公司

爲國際勞動節 本埠緊急戒嚴

軍警隨時檢查身份證

晚間戒嚴時間改爲一至五時

(本報訊)今日爲國際勞動節，本埠治安當局，爲防止匪徒圖謀不規起見，今日舉行緊急戒嚴，除各重要交通機關增派警衛力量，加強巡邏外，並對各公共場所及行人，舉行突擊檢查，凡不佩身份證或有形跡可疑者，將一律不予通行或予扣押云。

(又訊)本縣當局以值茲戡亂時期，對勞動節決定不作擴大集會，上午九時[illegible]館交誼廳召集各職業工會代表舉行紀念儀式，[illegible]影院招待各出席代表觀看電影。

(又訊)[illegible]時。

昨日消防工作競賽 飛虹懸瀑掩映月湖

十八單位成績可觀

(本報訊)鄞縣防護團舉辦之消防技術工作競賽，於昨日上午開始，參加者計晉安等十八單位，觀衆達四、五千之衆，九時許，在音樂悠揚中，首由周團長，暨局長等檢閱，各會救火員着雨衣雨鞋，精神煥發。檢閱畢，開始分四組競賽，競賽項目計(一)射遠，(二)射高，(三)技術進度的快速。首由晉安會噴射，因情形良好，及至和安噴射時，因其射程高遠，頗獲觀衆好評，競賽畢，舉行表演，各會皆大顯身手，或射遠，或射高，緊鑼齊發，湖面上頓時交織成美麗圖案，尤以和安會高聳半空之雲梯，更爲一壯麗鏡頭，博得萬千觀衆掌聲不少。表演畢，各義龍始皆興盡而散。

壯觀月湖

[illegible]

……的保安社，這是一輛四汽缸的機器，因爲是最近新購置的，其水龍噴如霧，向遠方時，煞是好看，[illegible]

救火員在上現的工作中，一向表現得勇敢，有高度的熱忱，但在今天，似乎更顯示得熾熱，有許多救火員都投身到湖里去，半浸溼了身子，[illegible]水的頂點，任呼着加油！競賽完了後，接着是表演，這個節目似乎更能引起各會救火員的興趣。在柳蔭下，鋼盔的光芒閃爍起來，大家拉着警鈴助威，十幾輛救火車的馬達都同時響起來，風和會，於是軍龍就都興奮地吐水了，和安的雲梯升向天空，龍嘴向下，也開始猛烈地吐着泡沫。在湖面上，水霧織成了奇異的圖案，從月橋上遙望柳蔭下密集着的人羣，猶如處身在大霧中。寧波的消防力量，在戰前就居位第四，在昨天盛大的檢閱中，這力量並沒有因戰爭的緣故而減小了，倒是野戰的烽火燒闌了中國的大地與天空。因此我希望有支力量更壯大起來，[illegible]爲祖國！

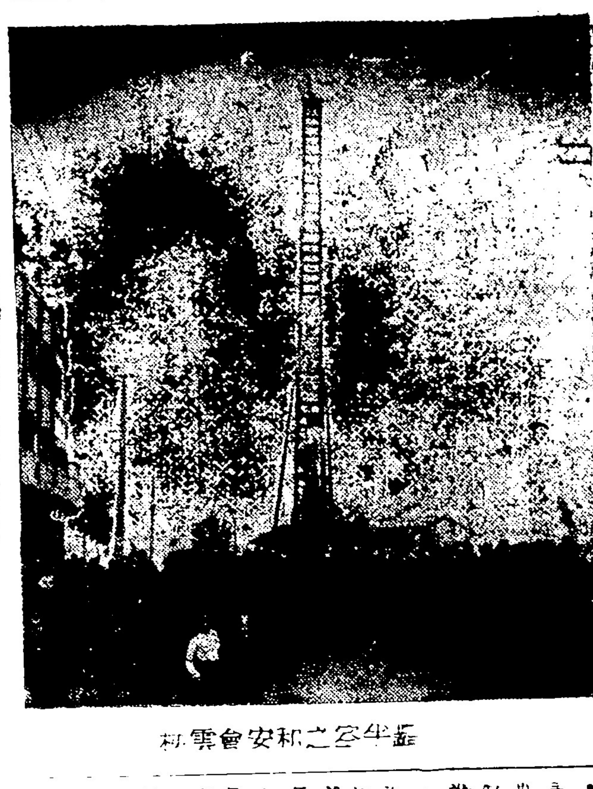

[illegible]半空之和安會雲梯

呂縣長今日接事

(甬訊)新任縣長呂恩發，於二十八日下午由杭抵姚，[illegible]

鄞漁合社擴大徵求社員

(寧波社訊)鄞縣政府昨奉省合作事業管理處代電，爲謀推廣健全本省沿海各地漁業合作社組織起見，特頒發「浙江省沿海各縣推進漁業合作社注意事項」各點，規定漁業合作社以發展漁業改善漁民生活爲目標，各社之設立單位，以不受現行行政區域之限制，[illegible]

浙重劃行政區

溫台屬分設兩區 專員人選略有更動

(省訊)本省行政督察區域，經省府委員會議於廿九日決定重予調整，[illegible]

客車一輛失事 翻覆

[illegible]

勞働節告工友書

[illegible]

防止壯丁逃亡 嚴密戶口管制

浙省兵役當局通過辦法

[illegible]

三縣重訂二八二五減租

[illegible]

新醫學會將研究張童致死原因

[illegible]

寧聲電台本月廣播節目

[illegible]

天字高麗參
……第一
……參行

請吸
愛而近香煙
烟中領袖
貨好價廉
ELGIN CIGARETTES
南洋兄弟烟草公司出品
……經理

爲忠實本　爲薄利主
九和……
……
經售　各牌……
備有大量犧牲品

本號特請……播送滑稽節目……

推進工運與勞資協調

本報主催鄞縣當前工運問題座談會記

要的摩擦和糾紛，甚至許多本來很容易解決的問題，因爲各有成見，愈弄愈大，弄得不可收拾。假定勞資雙方都能做到協調，則許多糾紛可以消滅於無形。

要實現這一前提，必須增加工會組織，他們一聽到工人組織工會，就覺頭痛，另方面……

我們的要求

勞資協調

注意訓練工人

工運要點

政府應該維護法令尊嚴

推廣勞工福利事業

明瞭組織意義

馮和涵

兄弟在實際工作中體驗所得，先對如何加強工運力量這個問題，加以研討。我們目前深深感覺本縣工人團體有四十餘個，……

[illegible]

江蘇輪船　永敏輪船
泰昌祥
每逢星期……開往上海
新和輪
開往……石浦 海門
大華輪船
寧波平安輪船分公司啓
狐臭
包醫白濁下疳橫痃
專割包皮
恆昌磨坊
佳製
……萬年青
批發特別便宜
地址……鼓樓前
A字墨水
色艷無比
船艷美來
上海……實業公司出品
請用
三……